

VYTÝČOVACÍ VÝKRES

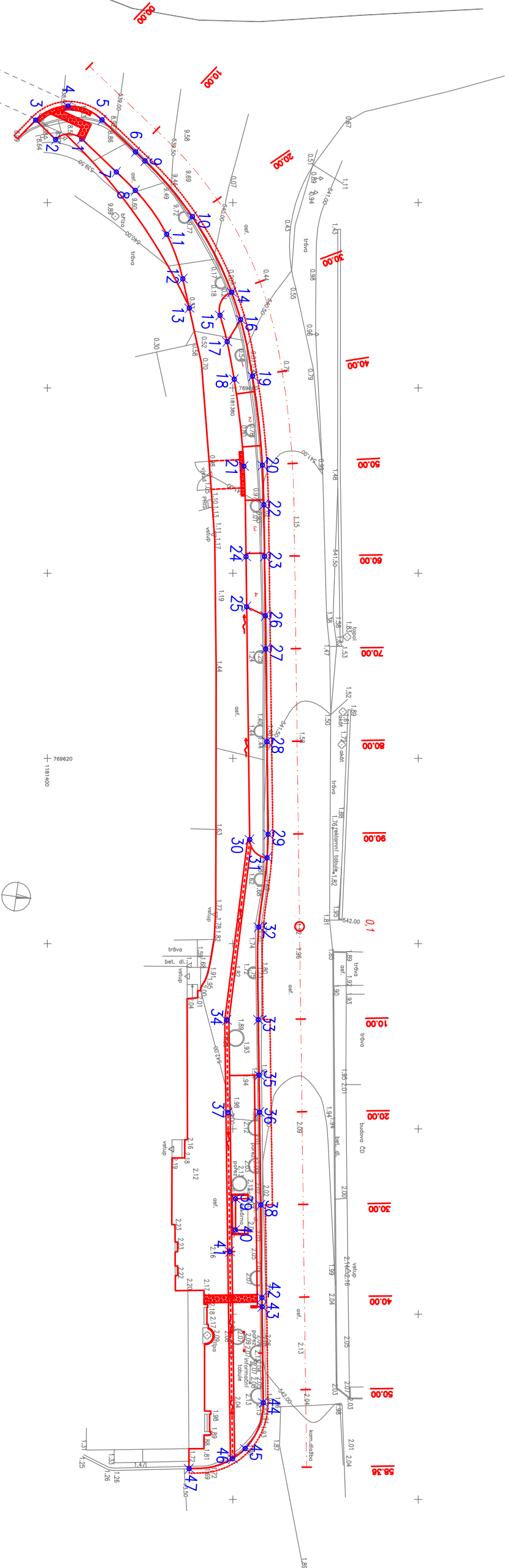

SOUŘADNICE BODŮ											
Č.BODU	Y	X	Č.BODU	Y	X	Č.BODU	Y	X	Č.BODU	Y	X
1	769686,87	1181396,30	13	769668,62	1181384,70	25	769636,37	1181378,51	37	769581,75	1181380,53
2	769686,81	1181399,12	14	769670,33	1181380,13	26	769635,40	1181376,50	38	769571,80	1181377,00
3	769688,90	1181401,28	15	769667,84	1181381,39	27	769631,81	1181376,45	39	769572,46	1181379,72
4	769690,42	1181397,78	16	769667,37	1181379,16	28	769621,81	1181376,32	40	769569,09	1181379,72
5	769688,93	1181394,12	17	769664,99	1181380,62	29	769611,81	1181376,20	41	769566,75	1181380,33
6	769685,48	1181390,50	18	769660,93	1181379,85	30	769611,24	1181378,18	42	769561,80	1181376,87
7	769683,31	1181392,57	19	769661,26	1181377,88	31	769609,27	1181376,30	43	769560,81	1181376,85
8	769681,32	1181390,53	20	769651,65	1181376,81	32	769601,80	1181377,22	44	769550,45	1181376,72
9	769684,50	1181389,48	21	769651,54	1181378,81	33	769591,79	1181377,26	45	769545,50	1181378,67
10	769678,48	1181384,37	22	769647,38	1181376,66	34	769591,75	1181380,66	46	769544,40	1181380,04
11	769676,58	1181387,14	23	769641,81	1181376,59	35	769585,80	1181377,18	47	769543,33	1181384,72
12	769671,77	1181385,40	24	769641,78	1181378,59	36	769581,79	1181377,13			

Zodpovědný projektant		Vypracoval	
Jan Šára, Dis.		Jan Šára, Dis.	
Objednatel:		Město Český Krumlov	
Místo:		tř. Míru - nádraží - Český Krumlov, kraj Jihočeský	
Akce:		Č. Zakázky:	
Chodník a autobusová zastávka Třída Míru - nádraží - Český Krumlov		05-2015	
		Datum:	
		únor 2015	
		Formát:	
Část:		2 x A4	
		Měřítko:	
Výkres:		1 : 500	
		Stupeň:	
VYTÝČOVACÍ VÝKRES		DSP / PDS	
		Č. Přílohy:	
4.		Souprava:	